

# Media-Daten 2020

Anzeigenpreisliste | Nr. 5 | gültig ab Folge 1/2020



## Inhalt

Kurzwissen – vet-consult	02
Termine und Anzeigenpreise	03
Technische Daten	04
Website	05
Newsletter	06
eLearning	07
Ansprechpartner	08

[www.vet-consult.de](http://www.vet-consult.de)



**vet-consult:** Tiermedizinisches Fachwissen für die Nutztierpraxis (Rind & Schwein)

**vet-consult** ist das Printmedium für Nutztierärzte mit unabhängiger, kritischer Berichterstattung. Das kompetente Redaktionsteam sorgt für ein hohes Informationsniveau. Neben Fachbeiträgen zu Praxismanagement, Rind und Schwein komplettieren neueste Erkenntnisse aus der Wissenschaft und Forschung sowie Erfahrungsberichte von Tierärzten das Redaktionsprogramm.

**Erscheinungsweise:**

3-mal jährlich

**Auflage:**

5.000 Exemplare

**Verlag:**

Landwirtschaftsverlag GmbH | Hülsebrockstraße 2–8,  
48165 Münster  
Postanschrift: 48084 Münster | Tel.: 02501/8010  
www.lv.de

**Geschäftsführung:**

Werner Gehring,  
Dr. Ludger Schulze Pals,  
Malte Schwerdtfeger

**Leiter überregionale Agrarmedien:**

Reinhard Geissel  
Tel.: 02501/8011630  
E-Mail: reinhard.geissel@lv.de

**Publisherin:**

Caroline Dinkels  
Tel.: 02501/8011810  
E-Mail: caroline.dinkels@lv.de

**Anzeigenmarketing:**

Luisa Drees-Pieper  
Tel.: 02501/8011831  
E-Mail: luisa.drees-pieper@lv.de

**Redaktion:**

Dr. med. vet. Marion Weerda  
Tel.: 0160/97941222  
E-Mail: weerda@vet-consult.de  
Gregor Veauthier (Chefredakteur)

**Bereichsleitung LV-Media Sales:**

Dr. Peter Wiggers  
(verantwortlich für den Anzeigenteil)  
Tel.: 02501/8011800  
E-Mail: peter.wiggers@lv.de

**vet-consult** ist ein zentraler Know-how-Lieferant für innovative Tierärzte.

Auch online verfügbar

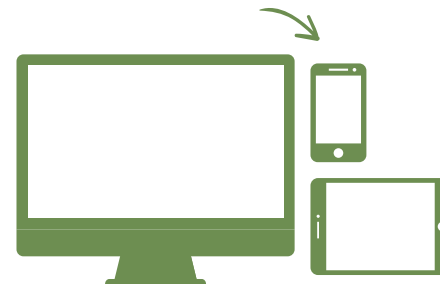

## Terminplan 2020

Folge	Erscheinungstermin (Postauflieferung)	Anzeigenschlusstermin	Druckunterlagen-schlussstermin <sup>1)</sup>
1/20	26.02.20	17.01.20	27.01.20
2/20	05.06.20	23.04.20	04.05.20
3/20	03.12.20	26.10.20	03.11.20

## Anzeigenpreise TEXTTEIL

Größe	Ausrichtung	SATZSPIEGELFORMAT Breite x Höhe in mm	ANSCHNITTFORMAT (zzgl. 3 mm Anschnitt) Breite x Höhe in mm	Preis
1/1 Seite		190 x 270	210 x 297	3.349 €
1/2 Seite	quer hoch	190 x 133 94 x 270	210 x 148 104 x 297	2.099 €
1/3 Seite	quer hoch	190 x 88 61 x 270	210 x 103 71 x 297	1.499 €

Im Textteil gewähren wir Ihnen eine exklusive Alleinplatzierung auf einer Seite unter oder neben redaktionellem Text.

## Anzeigenpreise ANZEIGENTEIL

mm-Preis für Anzeigen auf gebauten Seiten: **3,70 €** (ausschließlich 4c)

### Spaltenbreiten:

- 1-spaltig: 46 mm Breite
- 2-spaltig: 94 mm Breite
- 4-spaltig: 190 mm Breite

Rechenbeispiel:

Höhe in mm x Anzahl Spalten x mm-Preis

1/4 Seite, 2-spaltig: (133 mm x 2 Spalten) x 3,70 € = 984,20 €

Im Anzeigenteil platzieren wir Ihre Anzeige mit weiteren Anzeigen auf einer gebauten Seite.

**(Alle Preise in EUR zzgl. ges. MwSt.)**

## Rabatte

bei Abnahme innerhalb von 12 Monaten

Mengenstaffel	
1/1 Seite	5%
3 Seiten	10%
6 Seiten	15%
Malstaffel	
3 Schaltungen	5%
6 Schaltungen	10%
9 Schaltungen	15%

## Preise für Beilagen und Einhefter

Format	Preis
Beilage bis 25 g	2.990 €
4-seitiger Einhefter	4.799 €
8-seitiger Einhefter	9.599 €

(Alle Preise zzgl. ges. MwSt.)

<sup>1)</sup>Anlieferung digitalisierter Druckunterlagen. Bei nicht termingerechter Lieferung kann die Platzierung verändert bzw. die Qualität beeinträchtigt werden. Reklamationen daraus sind ausgeschlossen.

**Zeitschriftenformat:** 210 x 297 mm (B x H)

**Satzspiegel:** 190 mm breit/270 mm hoch

**Spaltenbreite und -zahl:**

a) Anzeigenteil: 46 mm/ 4 Spalten

b) Textteil: 94 mm/ 2 Spalten

**Druckverfahren:** Bogenoffset (70er-Raster)

**Verarbeitung:** Rückendrahtheftung

**Datenübermittlung:**

Per E-Mail: nicolas.russ@lv.de (≤3MB),

auf Anfrage auch per FTP:

Beschriftung des Versandkoffers: Kundenname/Objekt/  
Ausgabe (z. B.: Meier/vetconsult/Ausgabe).

Für die Übermittlungsqualität der Daten wird keine  
Verantwortung übernommen.

**Dateiformate:**

Druckoptimiertes PDF nach PDF/X-4:2010\_CMYK.

Bei EPS bitte Schriften in Zeichenwege umwandeln!

Offene Dateien nur auf Anfrage möglich in den

Programmen InDesign, Illustrator und Photoshop.

4-Farb-Bilder mit 300 dpi im Composite-Modus (CMYK).

**Druckunterlagen/ Proofs:**

Proofs nach ISO Coated\_v2 unbedingt erforderlich. Ohne  
Druckunterlagen wird keine Garantie für Druckqualität  
und Richtigkeit des Anzeigenmotivs übernommen. Sie  
müssen vor Druckbeginn mit Angabe des Ansprechpart-  
ners dem Verlag vorliegen. Reklamationsansprüche sind  
bei fehlenden Unterlagen ausgeschlossen. Zusätzliche  
Layout- und Bildbearbeitungskosten werden in Rech-  
nung gestellt.

**Farbanzeigenproduktion:**

Alle Farben werden aus der Euroskala erzielt.

Keine Sonderfarben wie HKS oder Pantone möglich.

Farben, die nicht im CMYK-Modus aufgebaut sind,  
werden automatisierend nach ISO Coated\_v2 in CMYK  
umgewandelt. Hierbei kann es zu kleinen Farbabweichungen  
kommen. Reklamationsansprüche sind hierbei  
ausgeschlossen. Gedruckt wird nach dem Fogra-  
Medienstandard. Farbabweichungen im Toleranzbereich  
sind technisch bedingt und liegen innerhalb des Fogra-  
ISO-Standards.

**Bunddurchdruck/ Anschnitt:**

Heftformat plus 3 mm Beschnittzugabe je Anschnittkante.

**Beilagen<sup>1)</sup>:**

Vor Auftragsannahme ist dem Verlag ein verbindliches  
Muster vorzulegen. **Format bis höchstens  
205 x 290 mm.** Beilagenkosten bis 25 g **2.990 €.** Bei  
höheren Gewichten Preis auf Anfrage.

**Beikleber<sup>1)</sup>:**

Beikleber – auch CD-ROMs – auf Anzeigen möglich.  
Aufgeklebte Postkarte **1.990 €**  
Briefumschläge mit Inhalt und Prospekte bis 25 g  
**2.990 €**

**Einhefter<sup>1)</sup>:**

Nur in der Heftmitte möglich.

Vor Auftragsannahme ist ein verbindliches Muster vorzu-  
legen. Technische Vorgaben auf Anfrage.  
Zeitschriftenauflage plus 2 % Zuschuss.

Alle Preise zzgl. ges. MwSt.

**Bitte unbedingt die technischen Daten für  
Beilagen, Einhefter, Beikleber und Bund-  
durchdruckanzeigen anfordern bei:**

**Nicolas Russ**

**Tel.: 02501/8013351, Fax: 02501/8015317**

**E-Mail: nicolas.russ@lv.de**

Versandanschrift für Beilagen, Einhefter und  
Beikleber erhalten Sie gerne auf Anfrage.  
Lieferung 14 Tage vor Erscheinen

**Zahlungsbedingungen:**

Vorauszahlung u. Barkeinzug: 3 % Skonto,  
14 Tage ab Rechnungsdatum: 2 % Skonto,  
30 Tage ab Rechnungsdatum: netto.

Bei Beilagen Skonto nur vom reinen Beilagenpreis.

**Bankverbindungen:**

Volksbank Münster eG  
IBAN DE16401600501004031300  
BIC GENODEM1MSC

**AGB** →

Unsere Geschäftsbedingungen sind  
unter [https://www.lv.de/  
kontakt/agb/](https://www.lv.de/kontakt/agb/) einzusehen.



<sup>1)</sup> Nicht rabattfähig; bei Beiklebern ist nur die Trägeranzeige rabattfähig.

## vet-consult.de: Informationsportal für Nutztierärzte

Auf **vet-consult.de** werden neben aktuellen News auch Fachtexte mit Praxisbezug (Betriebsreportagen, Interviews, Broschüren, Fragen zur Tiergesundheit) und Videos publiziert.

Werbeform	Format (Pixel)	Festpreis*	Sichtbarkeit		
			Smartphone	Tablet	Desktop
1 Leaderboard	728 x 90	150 €		x	x
2 Skyscraper	160 x 600 max.	200 €		(x)	x
1 + 2 Hockey Stick	728 x 90 160 x 600	300 €		(x)	x
2 + 3 Half Page Ad	300 x 600	250 €			x
4 Medium Rectangle	300 x 250	250 €	x	x	x
5 Medium Rectangle 3:1	300 x 100	125 €	x	x	x
6 Billboard	970 x 250	375 €			x
7 Video	620 x 465 max. 5 min/20 MB	300 €	x	x	x
8 Wallpaper	970 x 90 300 x 600 max.	475 €			x
Native Ad	Online Advertorial	600 €	x	x	x

\*Laufzeit jeweils 4 Wochen (=1 Schaltung)

Alle Preise zzgl. ges. MwSt.(alle Preise sind AE-fähig)

Wir gewähren 15 % AE-Provision.



### Sonderwerbeformen/Targetingoptionen

Sie haben ein besonderes Werbeformat? Ihr Banner soll nur montags angezeigt werden? Sprechen Sie uns an: Wir unterbreiten Ihnen gerne ein individuelles Angebot!

**Antibiotikaeinsatz in der Nutztierhaltung geht zurück**  
 Seit mehr als drei Jahren wird im QS System der Einsatz von Antibiotika in Geflügel-, Schweine- und Nutztierhaltung dokumentiert. Die Ergebnisse zeigen eine deutliche Reduzierung des Antibiotikaeinsatzes. Eine Erhebung und Bewertung der abgegebenen Mengen Antibiotika sind seit Jahren üblich.

**Textanzeige 300 Zeichen**  
 Hier können Ihre Anzeige stehen \*\*\* Hier können Ihre Anzeige stehen \*\*\* Hier können Ihre Anzeige stehen \*\*\* Hier können Ihre Anzeige stehen \*\*\* Hier können Ihre Anzeige stehen \*\*\* Hier können Ihre Anzeige stehen \*\*\*

**Medikamente für nicht vorhandene Kälber**  
 Ein Tierarzt steht in Hessen vor Gericht. Er hatte einem Landwirt antibiotika gegen Staphylokokken und Nebentierärztin, Beurlaubungsmittel zur Entfernung und Entzündung aus Behandlung von 42 Kälbern, die von der Mutter gestorben waren. Die Tierärztin hat die Medikamente nicht mehr im Bestand waren.

**Größterpraxis macht Spaß, vor allem, wenn man es liebt.**  
 Die Praxisgründung ist ein Abenteuer. Sie erfordert viel Arbeit, viel Energie und viel Leidenschaft. Aber wenn Sie es richtig machen, kann es ein sehr erfüllendes Erlebnis sein. Hier erfahren Sie, wie Sie Ihre Praxis erfolgreich aufbauen können.

**Bildergaleri**  
**vetconsult Bilder**  
 Neue Bilder und Videos zu aktuellen Themen

**Position gegen Verbot betäubungsloser Ferkelkastration gestärkt**  
 Die Deutsche Tierärztliche Vereinigung (DTV) hat sich für den Verbot der betäubungslosen Ferkelkastration ausgesprochen. Die DTV fordert, dass die Ferkelkastration nur noch unter Narkose durchgeführt werden darf.

**Textanzeige 300 Zeichen + Bild 140 x 120**  
 Hier können Ihre Anzeige stehen \*\*\* Hier können Ihre Anzeige stehen \*\*\* Hier können Ihre Anzeige stehen \*\*\* Hier können Ihre Anzeige stehen \*\*\* Hier können Ihre Anzeige stehen \*\*\* Hier können Ihre Anzeige stehen \*\*\*

**Tätigkeitsbefragungsfrage aus Milch und Blut (Kontroll)**  
 Kinderpraxis etablierung  
 Eine praktische Tätigkeitsbefragung ist möglich, wie der Tätigkeitsbefragungsfragebogen im Folgenden dargestellt werden kann.

Der **vet-consult Newsletter** erscheint monatlich mit den wichtigsten Nachrichten für Nutztierärzte (Rind und Schwein) und wird an personalisierte E-Mail-Adressen verschickt. Mit einem Standalone Newsletter platzieren Sie Ihre Informationen exklusiv beim interessierten Tierarzt. (Termine nach Vereinbarung)

Werbeform	Format (Pixel)	Festpreis je Aus-sendung	Pole-Posi-on: 1. Werbemittel im Newsletter
1 Medium Rectangle	300 x 250	325 €	+125 € (nur in Verbindung mit 1, 2 buchbar)
2 Bild und Text	190 x 140 300 Zeichen	475 €	
Standalone Newsletter	Versenden Sie einen News- letter an alle registrierten Nutzer. Der Newsletter wird im Namen von vet-consult versendet.	2.000 €	

### Buchungsschluss und Anlieferung

Bitte senden Sie die fertigen Daten 3 Tage vor Erscheinen an: [onlinevermarktung@lv.de](mailto:onlinevermarktung@lv.de)

### Beratung & Kontakt

Stefan Ettmann  
 E-Mail: [stefan.ettmann@lv.de](mailto:stefan.ettmann@lv.de)  
 Tel. 0 25 01/8 01-17 70

Sibylle Sander  
 E-Mail: [sibylle.sander@lv.de](mailto:sibylle.sander@lv.de)  
 Tel. 0 25 01/8 01-20 60

Anna-Lena Südhoff  
 E-Mail: [anna-lena.suedhoff@lv.de](mailto:anna-lena.suedhoff@lv.de)  
 Tel. 0 25 01/8 01-17 10

### Stornierungsbedingung

Eine Stornierung des Auftrags ist bis 4 Wochen vor dem Startdatum/Erscheinungstermin möglich. Bei einer späteren Stornierung berechnen wir 50% des Auftragsvolumens.

### Rabatte

Malstaffel	Rabatt
3 Schaltungen	3%
6 Schaltungen	5%
9 Schaltungen	7%
12 Schaltungen	10%
15 Schaltungen	15%

**vetconsult**  
 Zootis setzt einen drauf!

Das Zootis ist ein innovatives, handgehaltenes und kabelloses Ultraschallgerät. Es ermöglicht die Ultraschalluntersuchung von Tieren in der Praxis. Das Zootis ist leicht, kompakt und einfach zu bedienen. Es ist ideal für die Untersuchung von Gelenken, Muskeln und Sehnen. Das Zootis ist ein unverzichtbares Werkzeug für jeden Tierarzt.

**PRÄZISE** **BEQUEM**



Beachten Sie bitte die technischen Spezifikationen und AGBs unter: <https://www.lv.de/technische-spezifikationen>

### vet-consult-elearning.de

Die Plattform richtet sich an Tierärzte und alle diejenigen, die sich mit Rindergesundheits in der Praxis beschäftigen und sich fortbilden möchten.

Jeder Kurs besteht aus einem multimedialen Vortrag, Verständnisfragen und einem Fragen- und Diskussionsforum.

Die Bearbeitungszeit je Kurs beträgt 1 bis 6 Stunden bei freier Zeiteinteilung. Der Einstieg in die Kurse ist jederzeit möglich.

### Sponsor werden

Werden Sie jetzt Sponsor eines vet-consult eLearnings und platzieren Sie Ihr Logo exklusiv in einem neuen Kurs!

### Ihr Vorteil:

Ihr Logo wird dauerhaft in einem höchstinteressanten Content sichtbar sein. Zudem wird Ihr Logo in einer vet-consult Printausgabe sowie einem vet-consult Newsletter zur Ankündigung des neuen eLearnings platziert werden.

**Preis: 490,- €**

### Redaktion

Dr. med. vet. Marion Weerda

Telefon: 0160/97 94 1222

E-Mail: [weerden@vet-consult.de](mailto:weerden@vet-consult.de)

Gregor Veauthier (Chefredakteur)

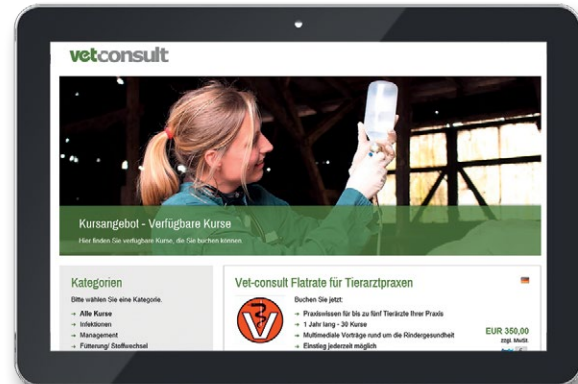

### Beratung und Kontakt

Stefan Ettmann

E-Mail: [stefan.ettmann@lv.de](mailto:stefan.ettmann@lv.de)

Tel.: 02501/801 1770

Sibylle Sander

E-Mail: [sibylle.sander@lv.de](mailto:sibylle.sander@lv.de)

Tel.: 02501/801 2060

Anna-Lena Südhoff

E-Mail: [anna-lena.suedhoff@lv.de](mailto:anna-lena.suedhoff@lv.de)

Tel.: 02501/801 17 10

	Verlagsbüro Agrar	Mediaberater	
Nord	<b>Matthias Woort</b> im Landwirtschaftsverlag GmbH Hülsebrockstraße 2–8 48165 Münster Tel.: 02501/801 3709 Fax: 02501/801 3719 matthias.woort@lv.de	<b>Henri Schwabe</b> Windscheidstraße 26a 04277 Leipzig Tel.: 0341/3383316 Fax: 0341/3381611 henri.schwabe@lv.de	<b>Carsten Moß</b> Altendorfer Str. 7 48529 Nordhorn Tel.: 05921/1797501 carsten.moss@lv.de <b>Regierungsbezirk Weser-Ems</b>
			<b>Telesales</b> <b>Bettina Benstein-Thesing</b> Tel.: 02501/8 01 1720 bbt@lv.de <b>Irene Laschke</b> Tel.: 02501/8 01 8041 irene.laschke@lv.de
Mitte	<b>Ulrich Sprenger</b> Westendstr. 5 65391 Lorch-Ransel Tel.: 06726/839077 Fax: 06726/839078 Mobil: 0162/9407616 sprenger@vb-sprenger.de	<b>Yvonne Stein</b> im Landwirtschaftsverlag GmbH Hülsebrockstraße 2–8 48165 Münster Tel.: 02501/801 3712 Fax: 02501/801 3719 yvonne.stein@lv.de	
Süd	<b>Erwin Bücherl</b> Erich-Stegmann-Weg 7 82041 Oberhaching Tel.: 089/32422758 Fax: 089/32422759 erwin.buecherl@gmx.de	<b>Thorsten Meyer (BW)</b> Oberboihinger Str. 17/2 73230 Kirchheim (unter Teck) Tel.: 07021/9568738 Fax: 07021/9568739 Mobil: 0160/94808812 thorsten.meyer@lv.de	<b>Lena Bredtmann (Bayern)</b> Im Landwirtschaftsverlag GmbH Hülsebrockstr. 2–8 48165 Münster Tel.: 02501/801 2780 Fax: 02501/801 3719 lena.bredtmann@lv.de

Österreich	Niederlande	Frankreich	Andere
<b>Ing. René Nöhrer</b> Verkaufsleiter Österreich Tel.: +43 (0) 2236/287 00 12 Mobil: +43 (0) 664/430 2669 rene.noehrer@topagrar.at Im Landwirtschaftsverlag GmbH Niederlassung Österreich Südstadtzentrum 4/10G/10 2344 Maria Enzersdorf Österreich	<b>Carsten Moß</b> Altendorfer Str. 7 48529 Nordhorn Tel.: 05921/1797 501 carsten.moss@lv.de	<b>TOP AGRİ</b> Nadia Grand 8, cité Paradis 75493 Paris Cedex 10 Frankreich Tel.: +33 (0)1 40227935 Fax: +33(0)1 40227039 Mobil: +33(0)699215208 n.grand@gfa.fr	<b>Skandinavien</b> Matthias Woort Yvonne Stein <b>Schweiz, Italien</b> Erwin Bücherl

**Leiter überregionale Agrarmedien**

Reinhard Geissel  
 Tel.: 02501/801 1630  
 E-Mail: reinhard.geissel@lv.de

**Publisherin**

Caroline Dinkels  
 Tel.: 02501/801 1810  
 E-Mail: caroline.dinkels@lv.de

**Anzeigenmarketing**

Luisa Drees-Pieper  
 Tel.: 02501/801 1831  
 E-Mail: luisa.drees-pieper@lv.de

**Leitung Media Sales:**

Gabriele Wittkowski  
 Tel. 02501/801 1700  
 E-Mail: gabriele.wittkowski@lv.de

**Anzeigenmanagement**

Nicolas Ruß  
 Tel.: 02501/801 3351  
 E-Mail: nicolas.russ@lv.de

**Onlinevermarktung:**

Sibylle Sander  
 Tel.: 02501/801 2060  
 E-Mail: sibylle.sander@lv.de  
 Stefan Ettmann  
 Tel.: 02501/801 1770  
 E-Mail: stefan.ettmann@lv.de